



Γραφείο Αρχιτεκτονικών Μελετών

## **ΒΙΟΓΡΑΦΙΚΟ ΣΗΜΕΙΩΜΑ**

**ΒΑΓΓΕΛΗΣ ΑΝΤΩΝΙΟΥ**  
**ΑΡΧΙΤΕΚΤΩΝ**

## ΒΙΟΓΡΑΦΙΚΟ ΣΗΜΕΙΩΜΑ

**ΟΝΟΜΑΤΕΠΩΝΥΜΟ :** Ευάγγελος Αντωνίου του Σεραφείμ

**ΤΟΠΟΣ, ΕΤΟΣ ΓΕΝΝΗΣΕΩΣ :** Λουτράκι, 6 Σεπτεμβρίου 1947

**ΕΘΝΙΚΟΤΗΤΑ :** Ελληνική

**ΕΠΑΓΓΕΛΜΑ :** Αρχιτέκτων Μηχανικός

**ΣΠΟΥΔΕΣ :**

- \* 1967-68 Πανεπιστήμιο Σπουδών Ρώμης, (Universita degli studi di Roma - Facolta di Architettura) Σχολή Αρχιτεκτονικής Δίπλωμα 1973.
- \* Πτυχιακή εργασία: Ενοποίηση των Αρχαιολογικών χώρων της Αθήνας (Πολιτιστικός- Αρχαιολογικός περίπατος, Ανοιχτό Πανεπιστήμιο στο κέντρο της πόλης.
- \* 1973 Σχολή ειδίκευσης στην αναστήλωση μνημείων .(Facolta di rilievo dei monumenti) του Πανεπιστημίου της Ρώμης
- \* 1981 Σεμινάρια απόκατάστασης και ενίσχυσης κτιρίων από βλάβες-ζημιές των σεισμών.

**ΛΟΙΠΑ ΣΤΟΙΧΕΙΑ :**

Μέλος Τεχνικού Επιμελητηρίου Ελλάδος.

Μέλος Συλλόγου Αρχιτεκτόνων.

Ιδρυτικό μέλος του πολιτιστικού συλλόγου Λουτρακίου.

Επίτιμος Πρόξενος της Δημοκρατίας του Αγίου Μαρίνου.

**ΞΕΝΕΣ ΓΛΩΣΣΕΣ :**

Ιταλικά, Αγγλικά ( Επίπεδο Επικοινωνίας).

**ΕΠΑΓΓΕΛΜΑΤΙΚΗ  
ΣΤΑΔΙΟΔΡΟΜΙΑ :**

**ΡΩΜΗ 1973- 1978 :** Επιστημονικός συνεργάτης του Εθνικού Ινστιτούτου Πολεοδομίας της Ιταλίας (**Instituto Nazionale di Urbanistica - INU 1973-1978**)

**Συνεργασία στις μελέτες:**

Η υπόθεση των ιστορικών κέντρων :  
Συντήρηση και εξυγίανση. **Ρώμη 1975**  
Τα κοινωνικά προβλήματα των ιστορικών κέντρων  
**.Ρώμη 1976**

Μελετητής ιδιωτικών γραφείων **στη Ρώμη.**

**Συνεργάτης στις μελέτες:**

**BRACCIANO :** Χωροταξικό και ρυθμιστικό σχέδιο.  
**Ρώμη 1974**

**BRACCIANO:** Ιστορικό κέντρο, συντήρηση, ανάδειξη και ανάπτυξη.  
Χωροταξική μελέτη αθλητικών εγκαταστάσεων και ελεύθερου χρόνου στο **ALTO LAZIO Ιταλίας.**  
Συνεργάτης μελετητής μεγάλων κατασκευαστικών εταιριών.

**ΑΘΗΝΑ 1978 - 1995 :** **1983 :** Πολεοδομική **Μελέτη - Επέκταση αναθεώρησης του Πύργου Ηλείας.**

**1983 - 1984 :** Μελέτη ανάδειξης του ιστορικού κέντρου της πόλης του Πύργου.

**Κτίριο Διοικητικών υπηρεσιών Δ.Ε.Η στον Πύργο Ηλείας.**

**1984 - 1986** : Υπεύθυνος της μελέτης του  
**Γενικού Πολεοδομικού Σχεδίου Λουτρακίου**  
**- Περαχώρας.**

**1986** : Μελέτες Δημοτικών και κοινοτικών  
καταστημάτων στον **Νομό Ηλείας:**

**Λεχαινά** - Δημοτικό Ιατρείο  
**Γιανιτσοχώρι** - Πολιτιστικό Κέντρο

**Πελόπιο** - Κοινοτικό Ιατρείο

**Καβάσιλα** - Κοινοτικό Ιατρείο

**Καλλίκωμο** - Κοινοτικό Ιατρείο

**Τραγανό** - Κοινοτικό Ιατρείο

**1988 - 1989** : Χωροταξική μελέτη για την  
αξιοποίηση των Γερανείων, για την ανάπτυξη  
**ΑΘΛΗΤΙΚΟΥ ΤΟΥΡΙΣΜΟΥ** της Δημοτικής  
Επιχείρησης Τουριστικής Ανάπτυξης Λουτρακίου -  
Περαχώρας  
**(Δ.Ε.Τ.Α.Λ.Π.)**

Στα πλαίσια της παραπάνω μελέτης εκπονήθηκαν  
οι παρακάτω επιμέρους μελέτες:

**Α.** Προμελέτη Διεθνούς Κέντρου  
Αθλητισμού και υποδοχής για ανταλλαγές  
νέων. (Περιλαμβάνει Συγκρότημα κατοικιών,  
Εστιατόριο-καφετέρια, Συνεδριακούς  
χώρους, Αθλητικούς προπονητικούς χώρους  
όπως: Στάδιο, Γήπεδα ποδοσφαίρου, Γήπεδα  
Μπάσκετ-Βόλλεϋ-τέννις, Πισίνα κ.λ.π.

**Β.** Προμελέτη Ξενοδοχείου Α τάξης 120 κλινών.

**Γ.** Προμελέτη Ξενοδοχείου για την Γ' ηλικία 120  
κλινών.

**Δ.** Προμελέτη Κέντρου Αναψυχής .

**Ε.** Προμελέτη Σταθμών (εκκίνησης και άφιξης)  
Τελεφερίκ.

**ΣΤ.** Προμελέτη Διεθνούς Παιδικής Κατασκήνωσης.

## **Z. Μελέτη Ορειβατικού Καταφυγίου.**

**1989:** Μελέτη επίβλεψης μεγάλης αθλητικής παιδικής κατασκήνωσης στο Λουτράκι

**1990:** Μελέτη Ξενοδοχειακής Μονάδας 120 κλινών στην Λυγιά Κορινθίας.

**1990:** Χωροταξική μελέτη στην περιοχή Γκράβα στο Λουτράκι και προμελέτη Υδροθεραπευτηρίου.

**1991:** Χωροταξική μελέτη Ανάπτυξης Περαιώνας. Διαμόρφωση πάρκου Γονέζας.

**1991: Μελέτη διαμόρφωσης γραφειακών χώρων της WARNER LAMBERT στο Μαρούσι.**

**1991:** Προκαταρκτική μελέτη Διεθνούς Συνεδριακού και Εκθεσιακού Κέντρου στην Γλυφάδα Αττικής .

**1991:** Διαμόρφωση όψεων γραφειακών χώρων στο κτίριο της Διεθνούς Ασφαλιστικής Ένωσης στην Αθήνα.

**1992:**Μελέτη ανάπλασης περιοχής Ισθμού Κορίνθου.

**1993: Μελέτη Κέντρου Πληροφοριών, Τουρισμού, Αναψυχής στον κόμβο του Ισθμού.**

**1993 :** Μελέτη - επίβλεψη εσωτερικών χώρων και επισκευών στο Μέγαρο Μαξίμου.

Μελέτη-κατασκευή κατοικίας του τέως Πρωθυπουργού Α.Παπανδρέου στην Εκάλη.

**1994:** Μελέτη ανάπλασης πολιτιστικού πάρκου Δεξαμενής του Δήμου Λουτρακίου.

**1994 - 1995 :** Προμελέτη μουσειακού χώρου εταιρίας « Λίκνου».

**1994 - 1995 :** Μελέτη ανάπλασης λιμενικής ζώνης κεντρικού λιμένα Πειραιά.

**1995 -1996 : Πολυλειτουργικό Κέντρο – Εκπαίδευση**

**1998 - 1999 : Προμελέτη διοικητηρίου Αμαλιάδας.**

**1999 :** Ανάπλαση και διαμόρφωση παραλίας Λουτρακίου.

**2000 :** Μελέτη ανάπλασης περιοχής Συνοικισμού Δήμου Λουτρακίου

Μελέτη ανάπλασης χώρου Δημοτικής Αγοράς Δήμου Λουτρακίου.

Μελέτη ανάπλασης παραλιακού πεζοδρομίου Λουτρακίου, τμήμα από το κατάστημα «Πλώρη» έως την οδό Αιγαίου.

**1973 - 2000 :** Εκπόνηση πλήθους μελετών, μικρών και μεγάλων ιδιωτικών έργων σε όλη την Ελλάδα.

#### **ΕΙΔΙΚΕΣ ΑΡΧΙΤΕΚΤΟΝΙΚΕΣ ΜΕΛΕΤΕΣ-ΑΝΑΣΤΗΛΩΣΕΙΣ:**

##### **Αναστηλώσεις Διατηρητέων Κτιρίων**

**1993 – 1994 :** Ιερός Ναός Αγίας Κυριακής Πύργος

Κτίριο Μπαμπίλη Πύργος

Κτίριο Τριαντοπούλου Πύργος

Κτίριο Μαλούχου Πύργος

Κτίριο Αγγελή – Παυλόπουλου Πύργος

**1997 – 2001** : Μελέτες αναστηλώσεων – επισκευών (Διατηρητέων) κατοικιών στην Πλάκα όπως :

Κατοικία Ζήσιμου Πλάκα - Αθήνα

Κτίριο Μαυροειδή Πλάκα – Αθήνα

Κατοικία Μαγκριώτη Πλάκα - Αθήνα

**1981 – 2000** : Πλήθος Μελετών επισκευής, αποκατάστασης και ενίσχυσης κτηρίων από ζημιές που υπέστησαν από σεισμούς στο Λουτράκι και στον Πύργο»

**2003:** Ανάπλαση επισκευή Ιερού Ναού Ευαγγελιστρίας στην κάτω πόλη τής Κυπαρισίας.

## **ΜΕΛΕΤΕΣ ΕΣΩΤΕΡΙΚΟΥ ΧΩΡΟΥ:**

### **Μελέτη εκθεσιακών χώρων**

Εκθεση « **ΣΥΓΧΡΟΝΗ ΕΠΙΧΕΙΡΗΣΗ ΚΑΙ ΧΡΗΜΑΤΙΣΤΗΡΙΟ ΑΞΙΩΝ ΑΘΗΝΩΝ**»  
1<sup>η</sup> και 2<sup>η</sup> στην Αθήνα και 3<sup>η</sup> στην Θεσσαλονίκη

Εκθεση «**ΤΟΙΧΟΓΡΑΦΙΕΣ ΑΠΟ ΤΟ ΚΟΣΣΥΦΟΠΕΔΙΟ ΚΑΙ ΤΑ ΜΕΤΟΧΙΑ**»  
Αθήνα – Ηράκλειο - Θεσσαλονίκη

Εκθεση «**ΑΘΗΝΑ -ΑΤΤΙΚΗ**», ΥΠΕΧΩΔΕ – ΟΡΣΑ

Εκθεση «**ΧΙΛΙΕΣ ΚΑΙ ΜΙΑ ΝΥΧΤΕΣ**», χειροποίητων συλλεκτικών χαλιών.

*Οι παραπάνω εκθέσεις έχουν πραγματοποιηθεί στα πλαίσια συνεργασίας με την LEADER INTERNATIONAL S.A.*

**ΑΡΧΙΤΕΚΤΟΝΙΚΟΙ  
ΔΙΑΓΩΝΙΣΜΟΙ  
ΒΡΑΒΕΙΑ:**

**1983 :** Πρώτο βραβείο στον πανελλήνιο Αρχιτεκτονικό διαγωνισμό του Δήμου Πύργου, για την διαμόρφωση δημοτικού πολιτιστικού πάρκου.

**1984:** Πρώτο βραβείο στον κλειστό Αρχιτεκτονικό διαγωνισμό του Υπουργείου Πολιτισμού και μελέτη της Δημόσιας Βιβλιοθήκης Πύργου.

**1987:** Πρώτο βραβείο στον Αρχιτεκτονικό διαγωνισμό της ΑΤΕ και μελέτη καταστήματος της στο Δώριο Μεσσηνίας.

**1988 :** Εξαγορά της Μελέτης στον Πανελλήνιο Αρχιτεκτονικό Διαγωνισμό για τη διαμόρφωση Δημοτικής έκτασης του Δήμου Αμαλιάδας.

**ΣΥΜΜΕΤΟΧΗ ΣΕ  
ΣΥΝΕΔΡΙΑ:**

Απασχόληση, ανάπτυξη και ο ρόλος του Ευρωπαϊκού κοινωνικού ταμείου. Αθήνα 1990

Διεθνές συνέδριο του ΤΕΕ Αθήνα 1994 για τις προοπτικές και διαχείριση Μητροπολιτικών περιοχών.

Ένα όραμα για την Αθήνα 1996.



**A. ΜΕΛΕΤΕΣ ΔΗΜΟΣΙΟΥ**

---



ΠΟΛΥΛΕΙΤΟΥΡΓΙΚΟ ΚΕΝΤΡΟ ΥΔΡΟΘΕΡΑΠΕΙΑΣ ΚΑΙ ΑΝΑΨΥΧΗΣ ΛΟΥΤΡΑΚΙΟΥ ( 1987 )

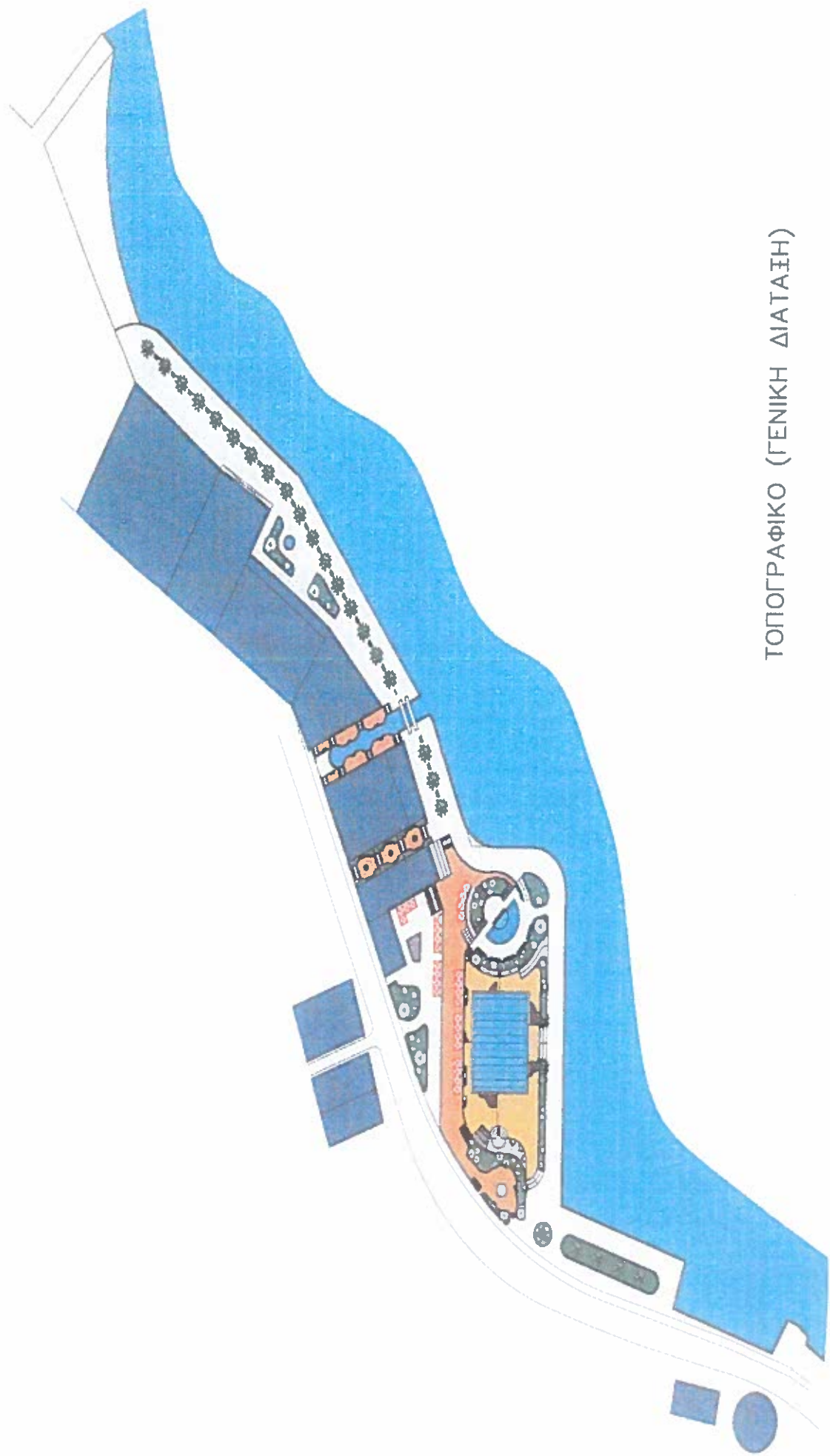

ΤΟΠΟΓΡΑΦΙΚΟ (ΓΕΝΙΚΗ ΔΙΑΤΑΞΗ)

ΔΙΑΜΟΡΦΩΣΗ ΠΑΡΑΛΙΑΚΟΥ ΠΕΖΟΔΡΟΜΟΥ ΣΤΟ ΛΟΥΤΡΑΚΙ ( 1987 ) / Α

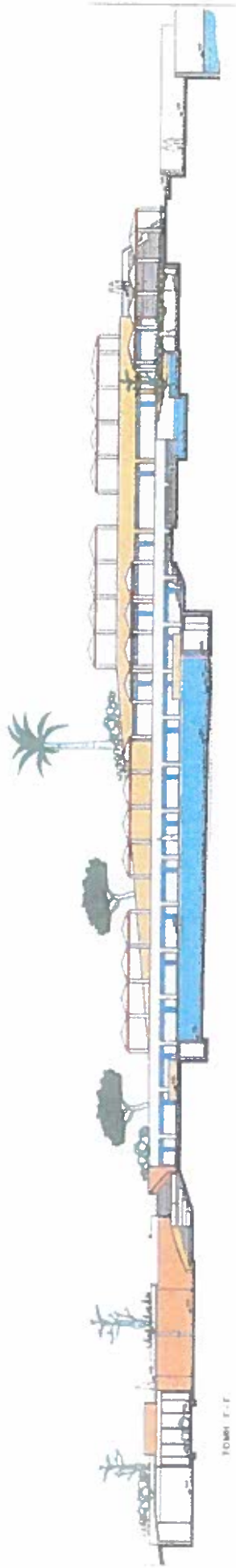

ΤΟΜΗ Γ-Γ

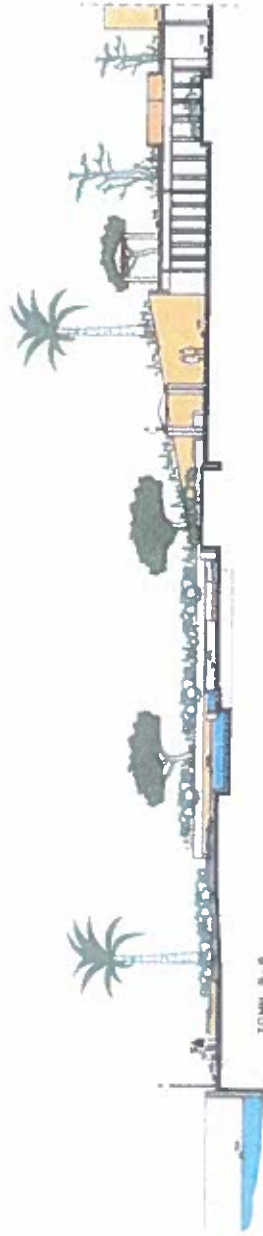

ΤΟΜΗ Β-Β

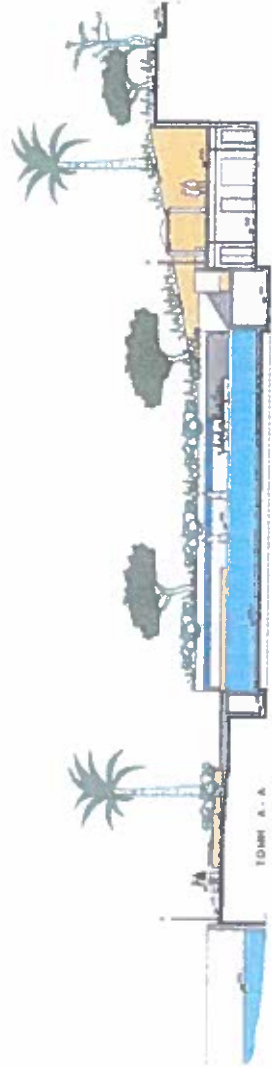

ΤΟΜΗ Α-Α

ΔΙΑΜΟΡΦΩΣΗ ΠΑΡΑΛΙΑΚΟΥ ΠΕΖΟΔΡΟΜΟΥ ΣΤΟ ΛΟΥΤΡΑΚΙ ( 1987 ) / Γ - ΤΟΜΕΣ



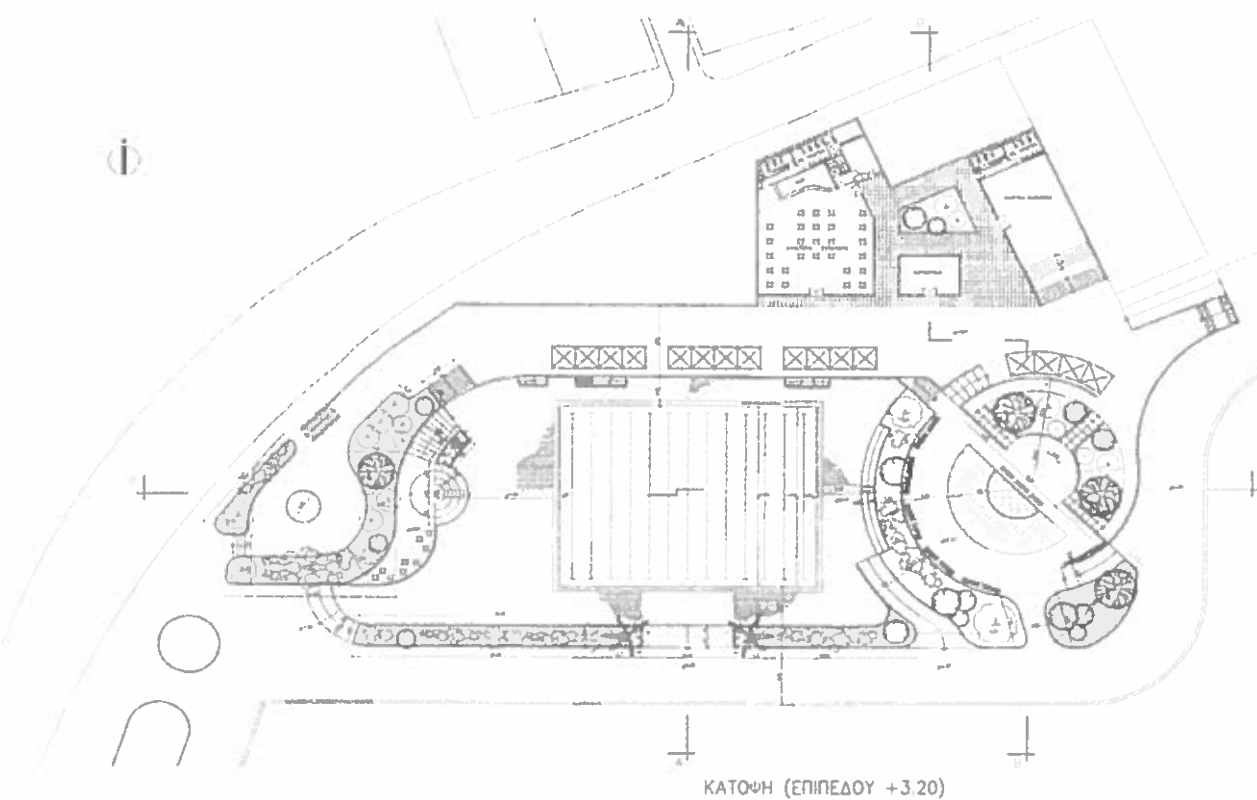
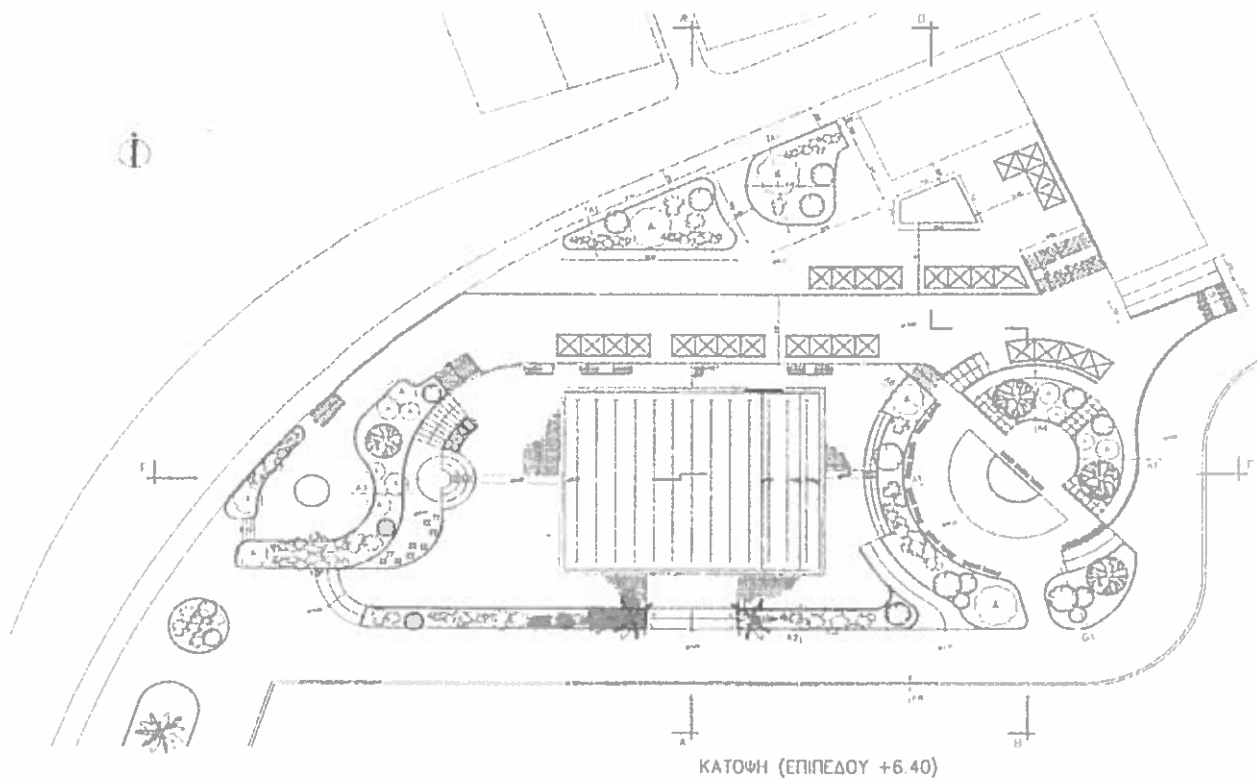

ΔΙΑΜΟΡΦΩΣΗ ΠΑΡΑΛΙΑΚΟΥ ΠΕΖΟΔΡΟΜΟΥ ΣΤΟ ΛΟΥΤΡΑΚΙ ( 1987 ) / Β



ΔΙΑΜΟΡΦΩΣΗ ΠΑΡΑΛΙΑΚΟΥ ΠΕΖΟΔΡΟΜΟΥ ΣΤΟ ΛΟΥΤΡΑΚΙ ( 1987 ) / Δ - ΜΑΚΕΤΑ

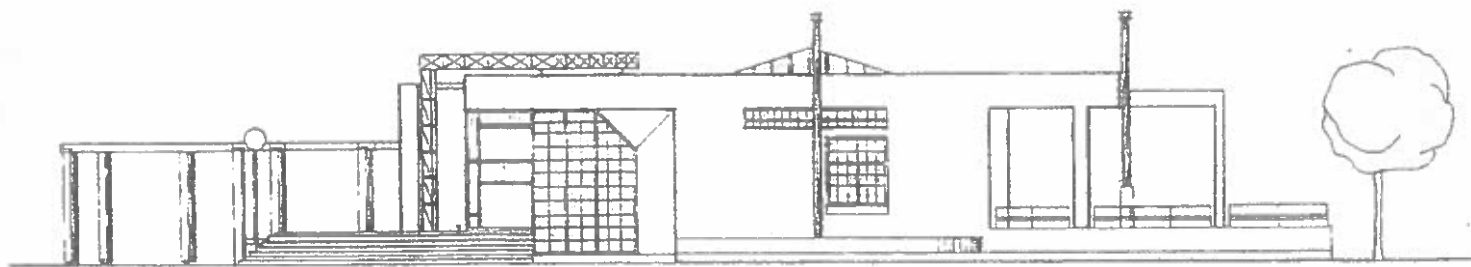

ΑΝΑΤΟΛΙΚΗ ΟΨΗ

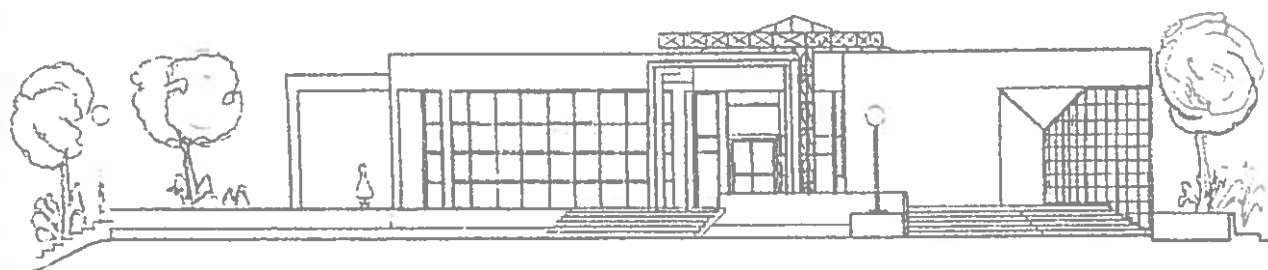

ΒΟΡΙΝΗ ΟΨΗ

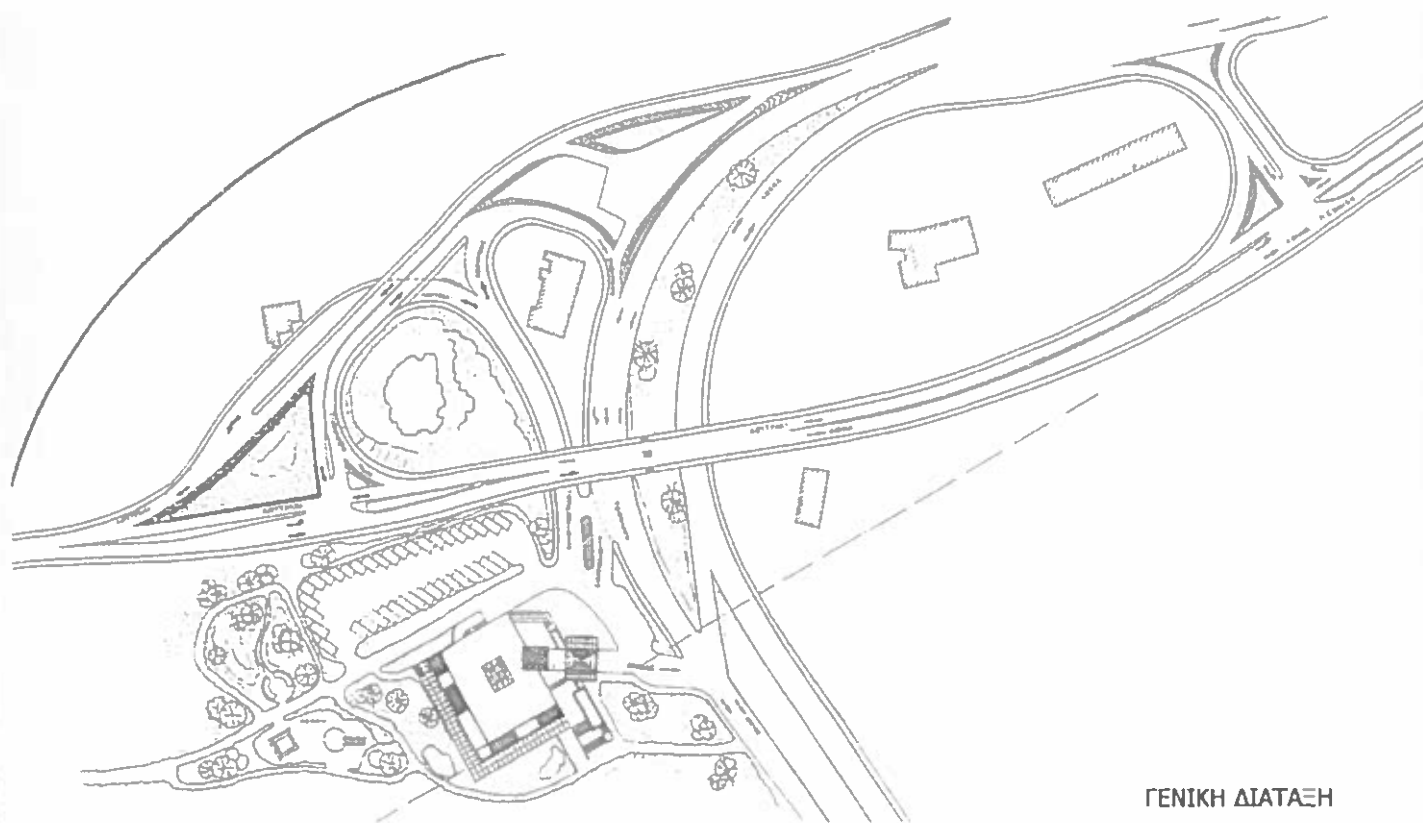

ΓΕΝΙΚΗ ΔΙΑΤΑΞΗ

ΚΟΜΒΟΣ ΙΣΘΜΟΥ ΚΟΡΙΝΘΟΥ. ΤΟΥΡΙΣΤΙΚΟ ΠΕΡΙΠΤΕΡΟ ΔΙΟΙΚΗΣΗΣ - ΑΝΑΨΥΧΗΣ ( 1988 )





ΑΝΑΠΛΑΣΗ - ΔΙΑΜΟΡΦΩΣΗ ΠΑΡΑΛΙΑΣ ΛΟΥΤΡΑΚΙΟΥ ( 1999 )



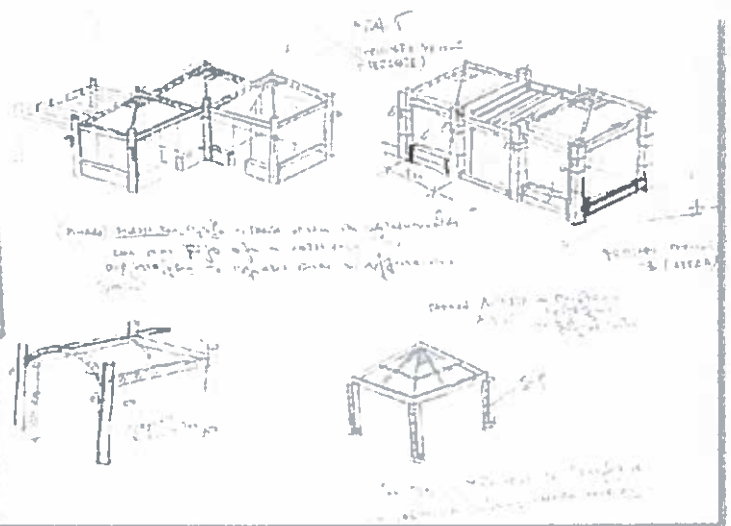
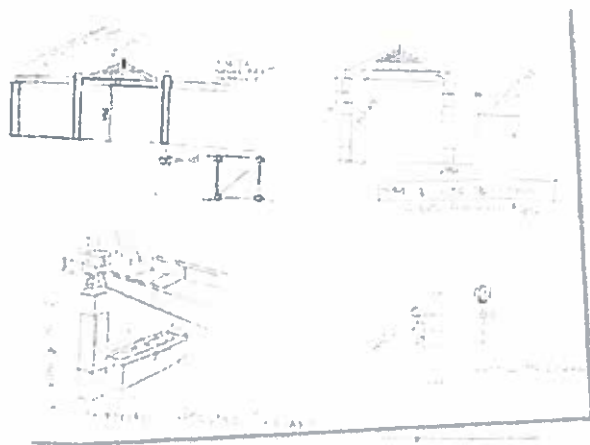

ΣΚΙΤΣΑ ΜΕ ΤΥΠΟΥΣ ΠΕΡΙΓΚΟΛΑΣ





ΣΤΑΘΜΟΣ ΤΕΛΕΦΕΡΙΚ

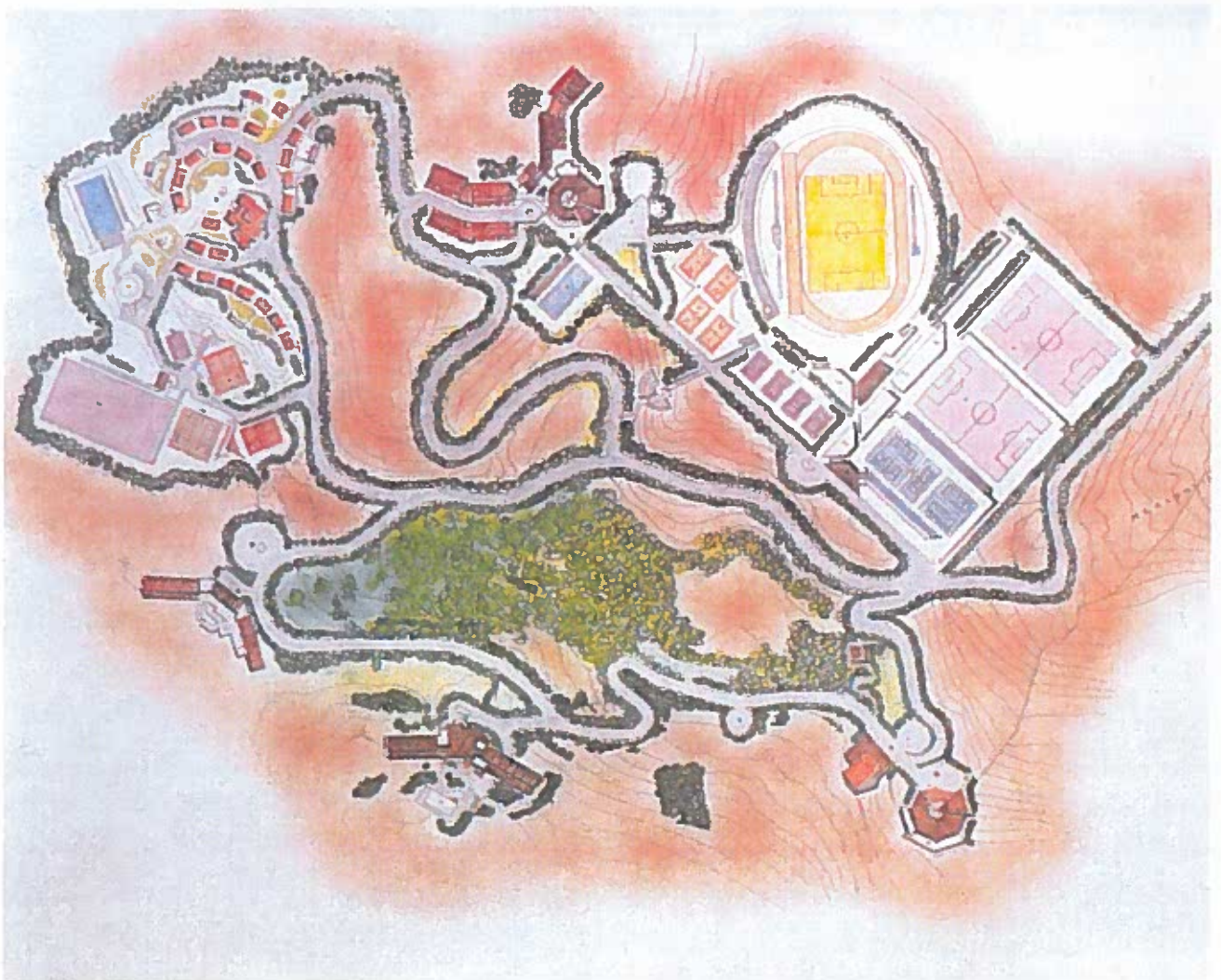

ΣΧΕΔΙΟ ΓΕΝΙΚΗΣ ΔΙΑΤΑΞΗΣ

---

ΑΞΙΟΠΟΙΗΣΗ ΕΛΑΤΟΔΑΣΟΥΣ ΣΤΑ ΓΕΡΑΝΕΙΑ ΟΡΗ - ΛΟΥΤΡΑΚΙ ( 1988 )





ΠΕΡΙΠΤΕΡΟ ΕΘΝΙΚΗΣ ΤΡΑΠΕΖΗΣ ΕΞΩ ΑΠΟ ΤΟ ΚΕΝΤΡΟ ΤΥΠΟΥ  
ΣΤΗ ΣΥΝΟΔΟ ΚΟΡΥΦΗΣ ΣΤΗΝ ΚΕΡΚΥΡΑ ( 1994 )





ΑΝΑΠΛΑΣΗ ΛΙΜΕΝΟΣ ΠΕΙΡΑΙΩΣ ( 1995 )





ΜΕΛΕΤΗ ΔΙΑΜΟΡΦΩΣΗΣ ΠΕΡΙΟΧΗΣ ΑΓΟΡΑΣ ΛΟΥΤΡΑΚΙΟΥ ( 2000 ) / Α





ΜΕΛΕΤΗ ΔΙΑΜΟΡΦΩΣΗΣ ΠΕΡΙΟΧΗΣ ΑΓΟΡΑΣ ΛΟΥΤΡΑΚΙΟΥ ( 2000 ) / Β





ΑΝΑΠΛΑΣΗ - ΔΙΑΜΟΡΦΩΣΗ ΠΑΡΑΛΙΑΚΟΥ ΠΕΖΟΔΡΟΜΟΥ ΛΟΥΤΡΑΚΙΟΥ ( 2000 ) / Α





ΑΠΟΧΗ ΠΛΑΤΕΙΑΣ



ΟΔΟΣ ΤΡΑΠΕΖΟΥΝΤΟΣ

ΜΕΛΕΤΗ ΑΝΑΠΛΑΣΗΣ ΠΕΡΙΟΧΗΣ ΣΥΝΟΙΚΙΣΜΟΥ ΛΟΥΤΡΑΚΙΟΥ ( 2000 )





ΝΕΟ ΥΔΡΟΘΕΡΑΠΕΥΤΗΡΙΟ ΙΑΜΑΤΙΚΟΥ ΝΕΡΟΥ ΛΟΥΤΡΑΚΙΟΥ ( 2002 )

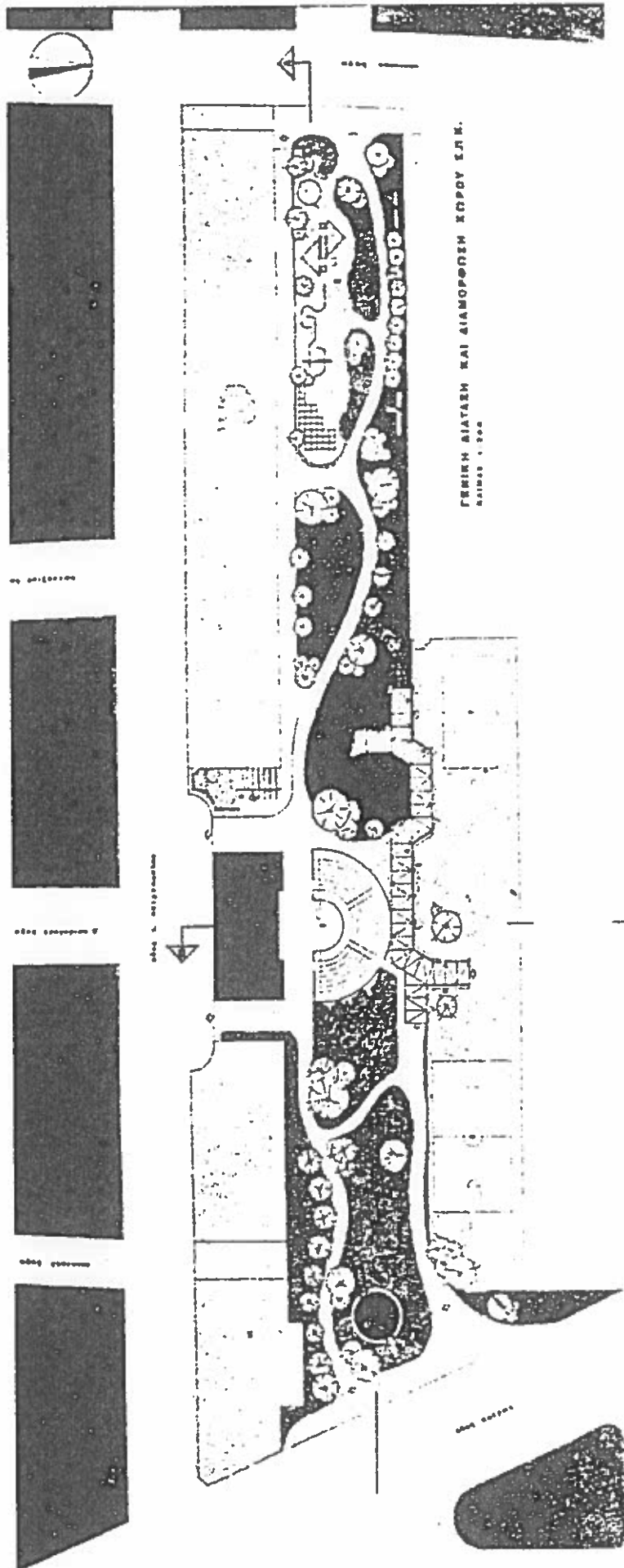
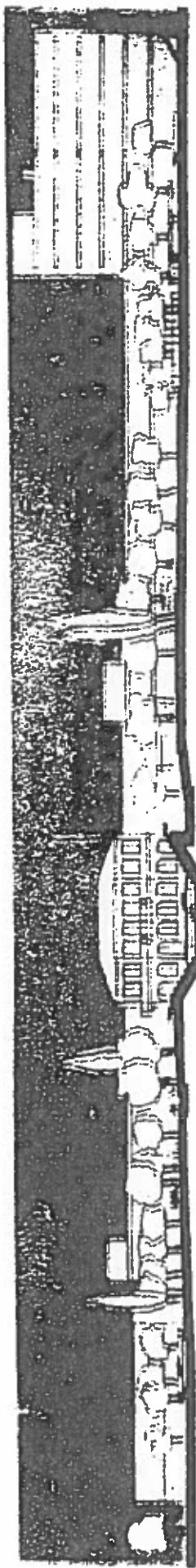

ΓΕΜΗΝ ΔΙΑΤΑΞΗ ΚΑΙ ΔΙΑΜΟΡΦΩΣΗ ΧΩΡΟΥ Ε.Π.Ε.  
ΑΘΗΝΑΙ 1983

ΔΙΑΜΟΡΦΩΣΗ ΔΗΜΟΤΙΚΟΥ ΧΩΡΟΥ ΠΥΡΓΟΥ ΗΛΕΙΑΣ ( 1983 )  
ΠΑΝΕΛΛΗΝΙΟΣ ΑΡΧΙΤΕΚΤΟΝΙΚΟΣ ΔΙΑΓΩΝΙΣΜΟΣ - ΠΡΩΤΟ ΒΡΑΒΕΙΟ



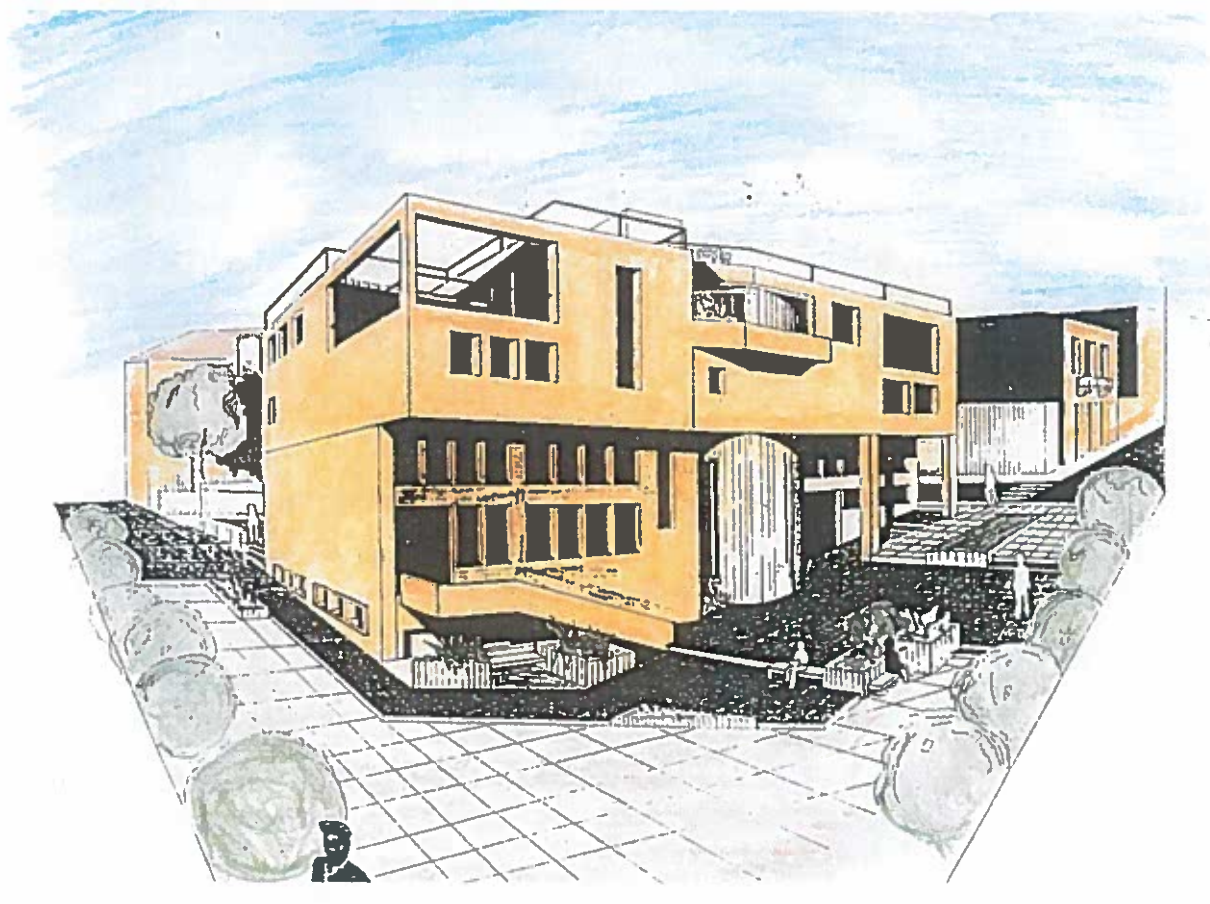

ΔΗΜΟΣΙΑ ΒΙΒΛΙΟΘΗΚΗ ΠΥΡΓΟΥ ΗΛΕΙΑΣ ( 1984 )

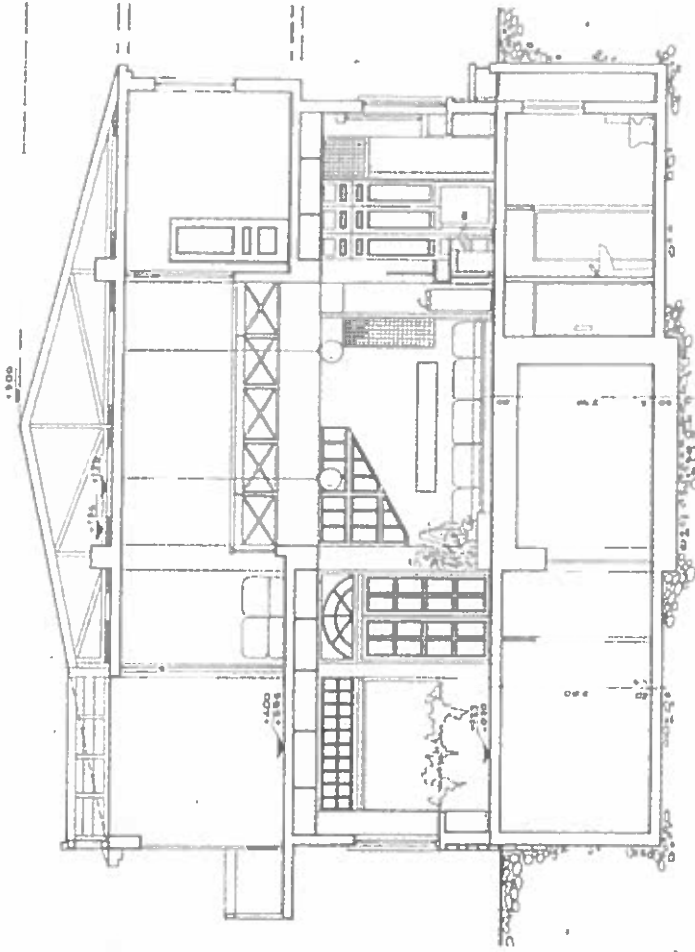

ΤΟΜΗ ΚΤΙΡΙΟΥ

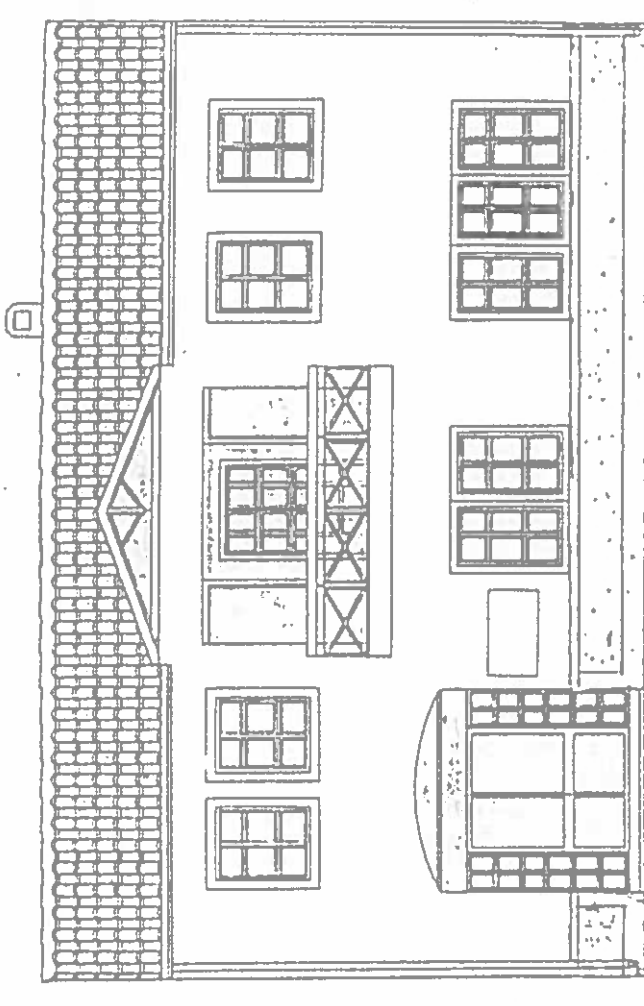

ΚΥΡΙΑ ΟΨΗ

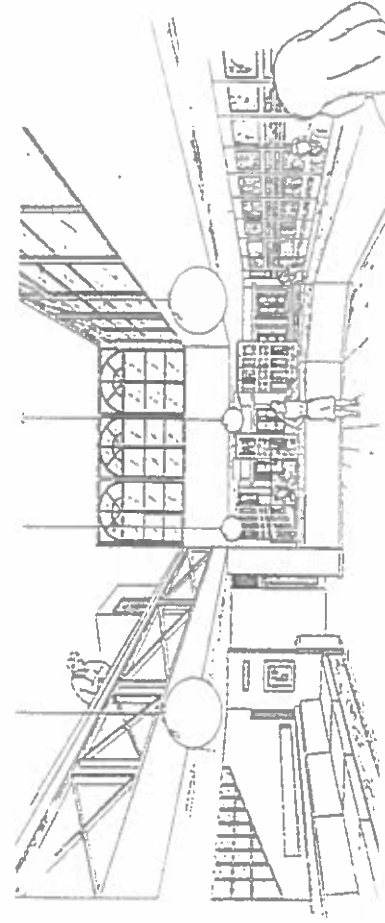

ΑΠΟΨΗ ΕΣΩΤΕΡΙΚΟΥ

ΜΕΛΕΤΗ ΚΑΤΑΣΤΗΜΑΤΟΣ Α.Τ.Ε ΣΤΟ «ΔΩΡΙΟ» ΝΟΜΟΥ ΜΕΣΣΗΝΙΑΣ ( 1987 )  
ΑΡΧΙΤΕΚΤΟΝΙΚΟΣ ΔΙΑΓΩΝΙΣΜΟΣ - ΠΡΩΤΟ ΒΡΑΒΕΙΟ

**Β. ΙΔΙΩΤΙΚΕΣ ΜΕΛΕΤΕΣ**

---





ΚΤΙΡΙΟ ΓΡΑΦΕΙΩΝ ΣΤΟΝ ΠΥΡΓΟ ΗΛΕΙΑΣ ( 1992 )

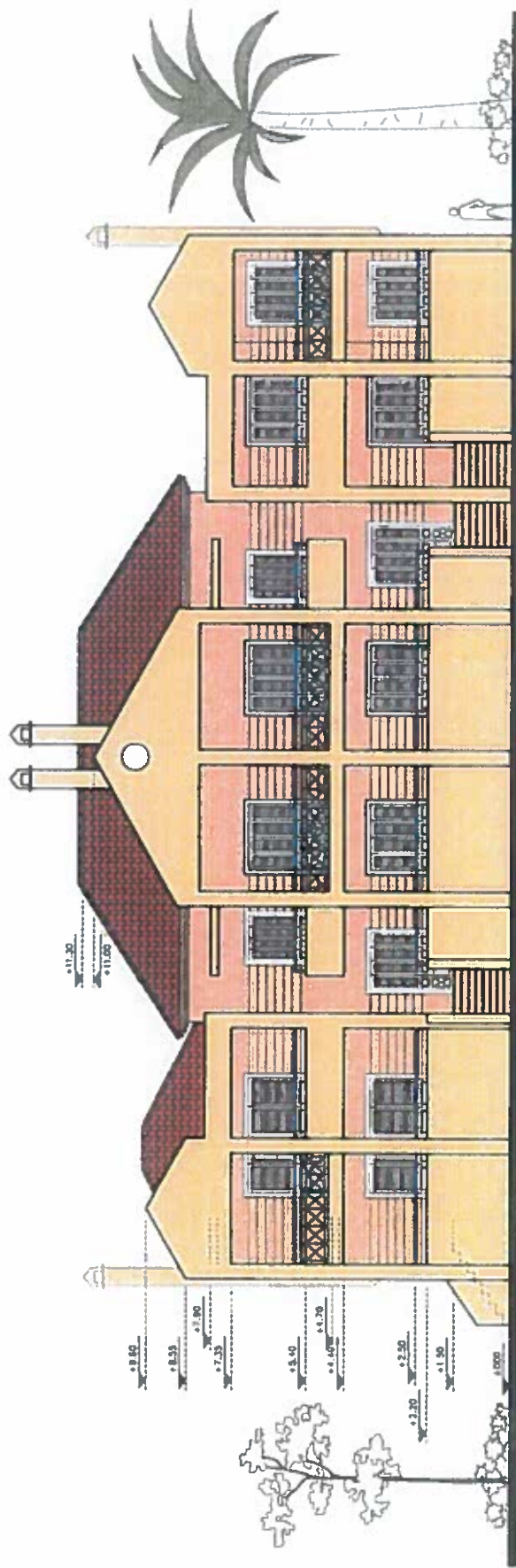

ΒΟΡΕΙΑ ΟΨΗ

ΣΥΓΚΡΟΤΗΜΑ ΔΥΟ ΚΑΤΟΙΚΙΩΝ ΣΤΗ ΔΡΟΣΙΑ ΑΤΤΙΚΗΣ ( 1998 )

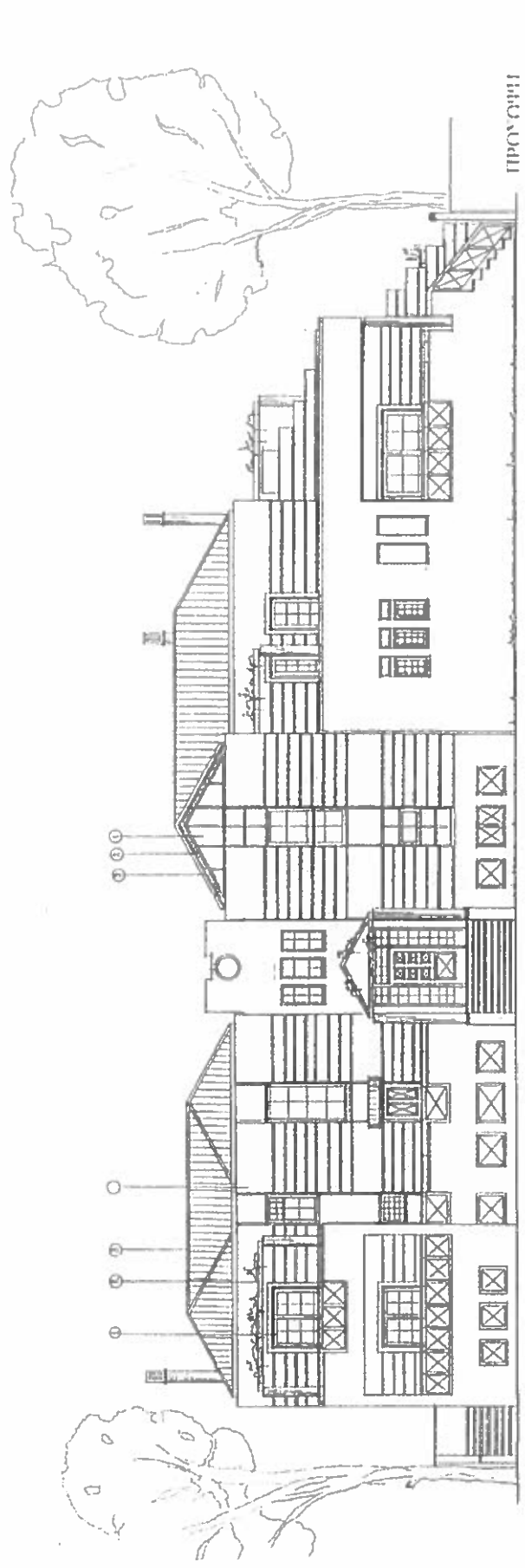

ΠΡΟΣ ΟΡΗ  
ΠΡΟΣ ΟΡΗ

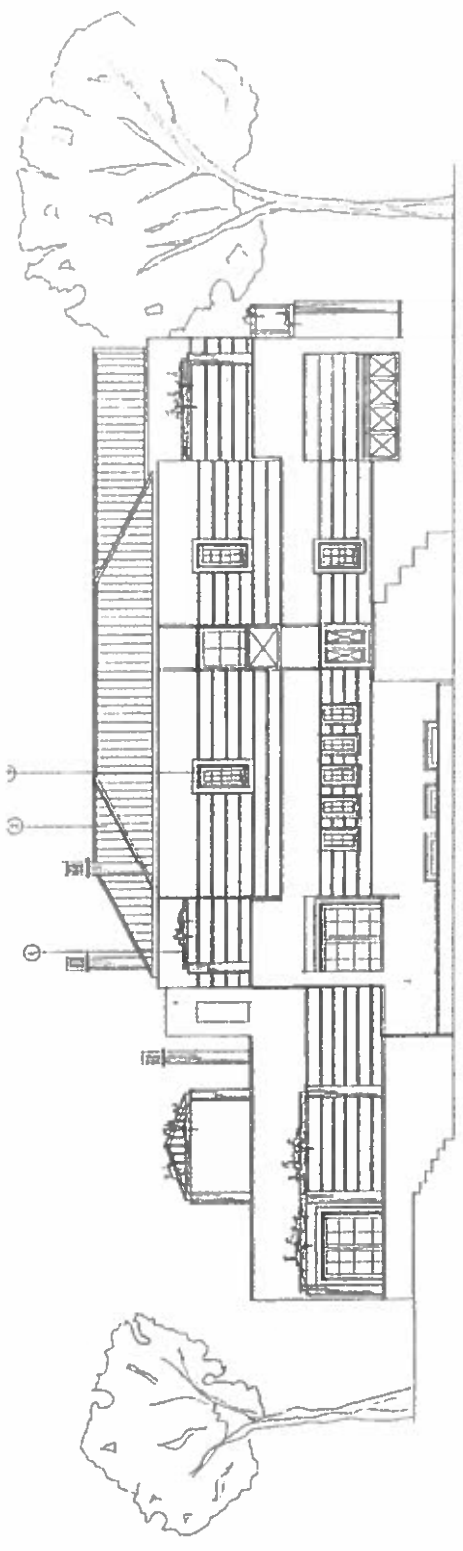

ΠΑΛΙΑ ΟΡΗ

ΜΟΝΟΚΑΤΟΙΚΙΑ ΣΤΗΝ ΕΚΛΗ ΑΤΤΙΚΗΣ ( 1994 ) / Α





ΜΟΝΟΚΑΤΟΙΚΙΑ ΣΤΗΝ ΕΚΑΛΗ ΑΤΤΙΚΗΣ ( 1994 ) / Β

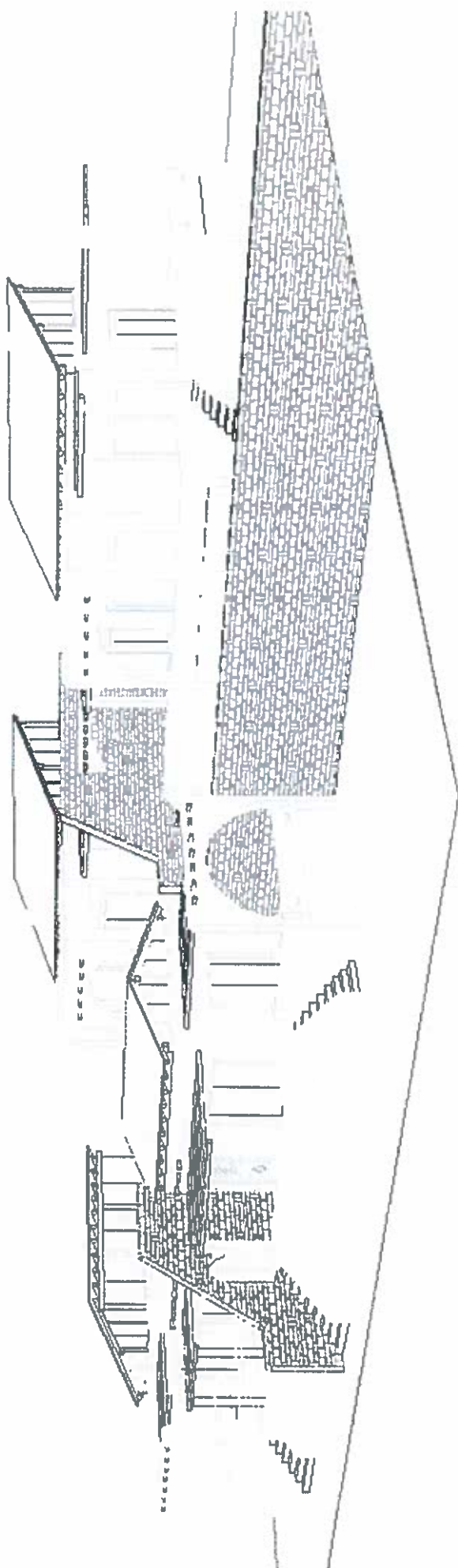
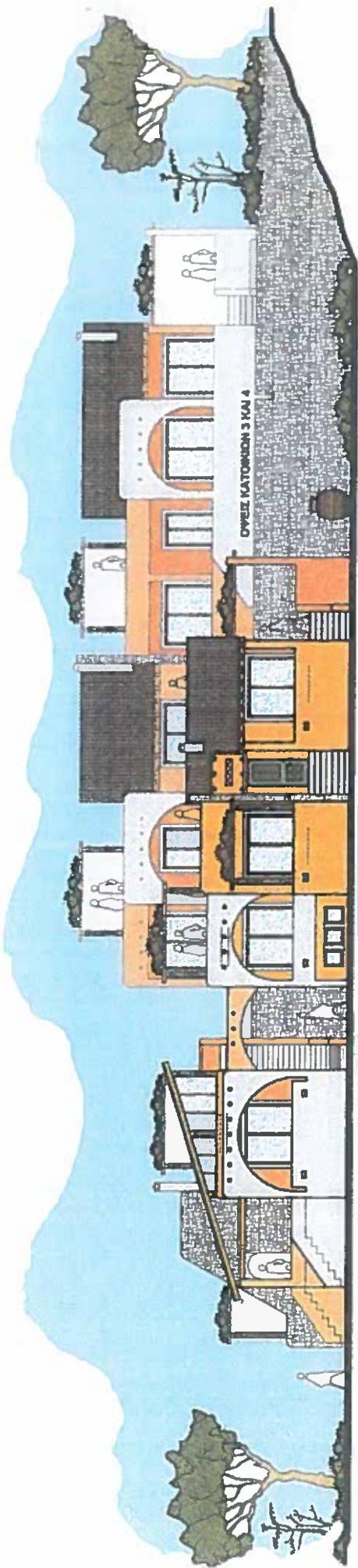

ΣΥΓΚΡΟΤΗΜΑ ΤΕΣΣΑΡΩΝ ΑΥΤΟΝΟΜΩΝ ΚΑΤΟΙΚΙΩΝ ΣΤΗΝ ΠΕΡΙΟΧΗ «ΚΛΕΦΤΟΡΑΧΗ» ΠΕΡΑΧΩΡΑΣ ΛΟΥΤΡΑΚΙΟΥ ( 2001)



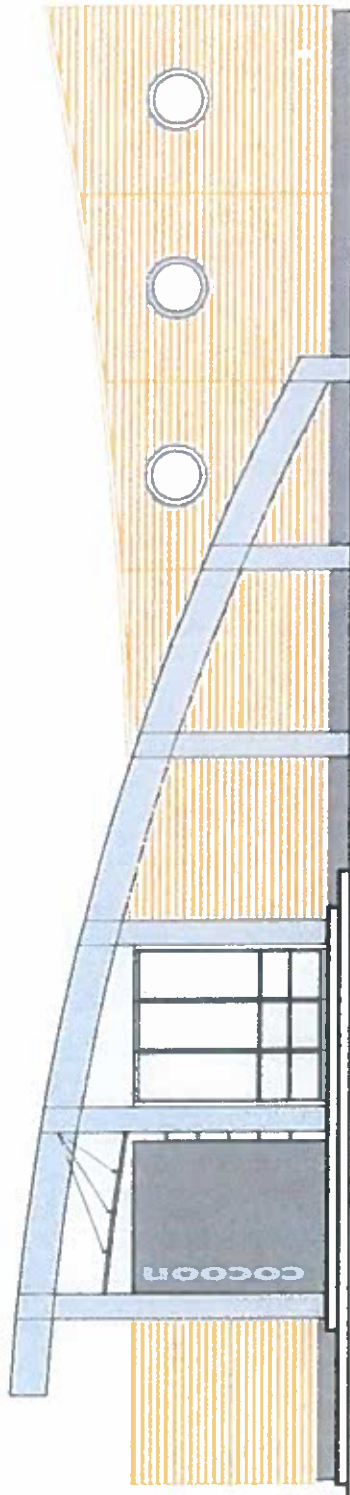

ΚΥΡΙΑ ΟΨΗ

ΑΠΟΨΗ ΕΙΣΟΔΟΥ

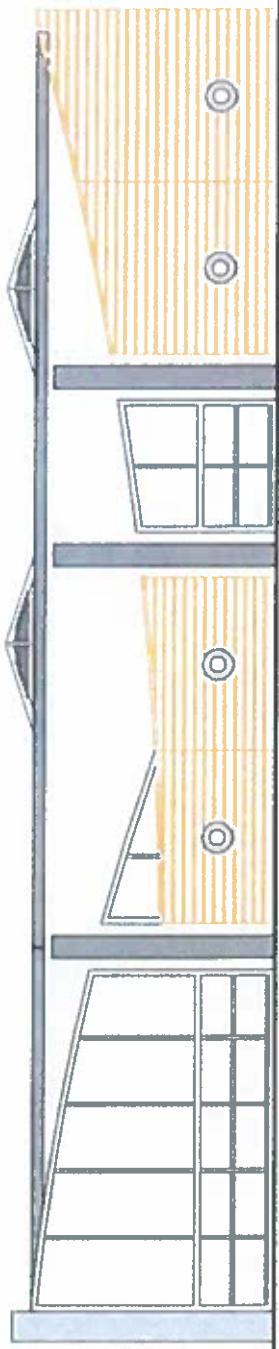
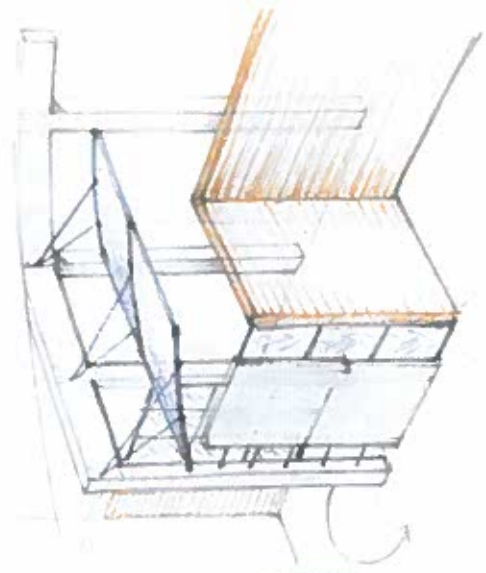

ΠΛΑΓΙΑ ΟΨΗ

CLUB «COCOON» ΣΤΗΝ ΠΑΡΑΛΙΑ ΛΟΥΤΡΑΚΙΟΥ ( 2003 )



ΠΡΗΓΟΥΜΕΝΗ ΚΑΤΑΣΤΑΣΗ →



ΚΑΦΕ - ΕΣΠΙΑΤΟΡΙΟ «Ο ΣΤΑΘΜΟΣ» ΣΤΟ ΛΟΥΤΡΑΚΙ ( 2002 )



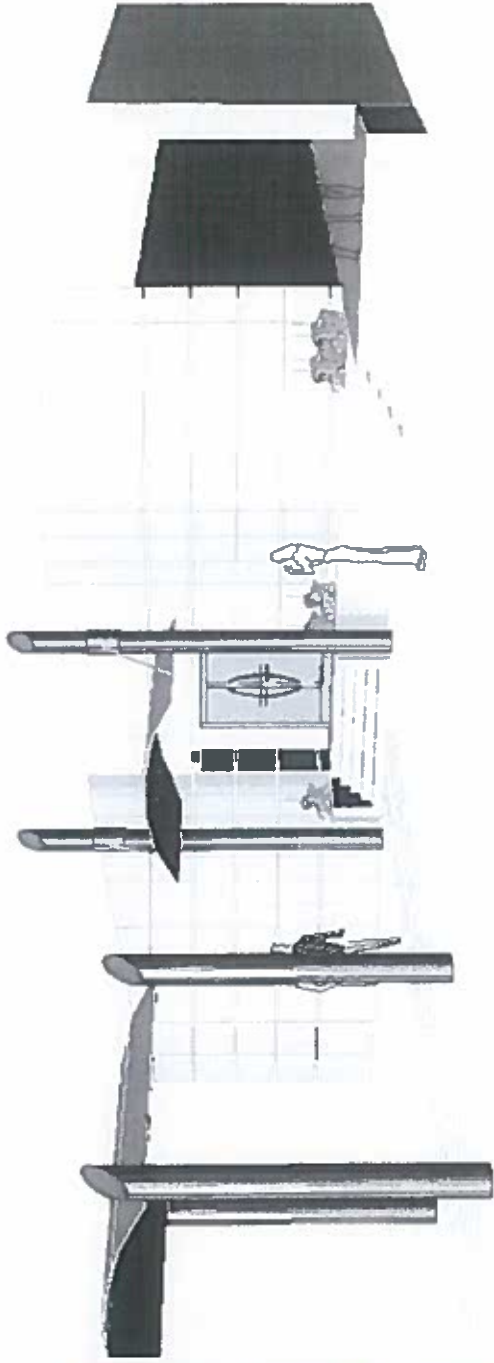
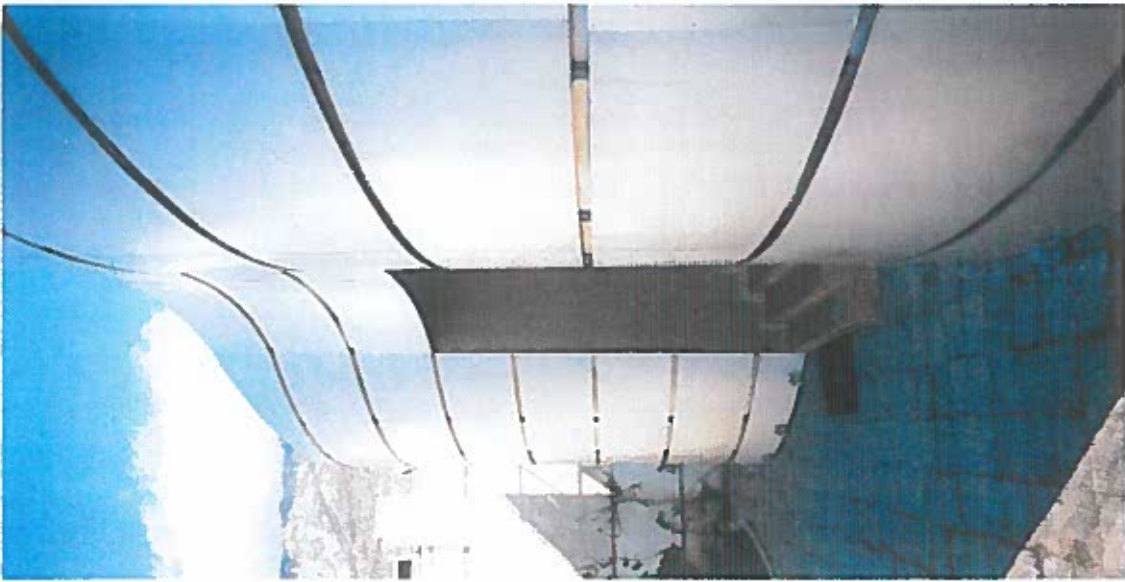

CLUB «HYPER» ΣΤΟ ΛΟΥΤΡΑΚΙ ( 2003 )





ΣΥΓΚΡΟΥΜΑ ΚΑΤΟΙΚΙΩΝ ΣΤΟ ΛΟΥΤΡΑΚΙ

ΦΩΤΟΓΡΑΦΙΕΣ ΚΤΗΡΙΩΝ



